DEPARTEMENT DE LA HAUTE SAVOIE

Plan d'Occupation des Sols valant P.L.U.

SAMOENS

Elaboration

PLAN DE ZONAGE : PLAN GENERAL

PLAN N° 2	PROCEDURES					
	REVISION SIMPLIFIEE		MODIFICATION		MODIFICATION SIMPLIFIEE	
ECHELLE	N°1	Approuvée le 06/10/2003	N°1	Approuvée le 02/02/2009	N°1	Approuvée le 29/11/2011
1/5000	N°2		N°2		N°2	Approuvée le 20/12/2013
Mise au point	N°3		N°3		N°3	
	N°4		N°4		N°4	

MISES A JOUR

N°1	Approuvée le 06/12/2002	N°3	Approuvée le 24/11/2006
N°2	Approuvée le 26/05/2004	N°4	
N°3	Approuvée le 14/01/2005		
N°4	Approuvée le 26/09/2008		

CONCEPTION	B.E. DESSIN	FOND CADASTRAL	MISE A JOUR DU BATI
CITEC ARA SAS Centre Alpes Parc d'activités de Savoie 73420 VOGLANS Tél : 04 79 26 40 00	CITEC ARA SAS Centre Alpes Parc d'activités de Savoie 73420 VOGLANS Tél : 04 79 26 40 00	DGFiP Direction R.G.D. 74	année 2013

LEGENDE

ZONAGE NON REMEMBRE

UAc	ZONE D'URBANISATION DUREE
UB	ZONE D'URBANISATION DE MOYENNE DENSITE
UC	ZONE D'URBANISATION DE FAIBLE DENSITE
UCd	ZONE D'EQUIPEMENTS PUBLICS
UL	ZONE D'ACTIVITES
NB	ZONE DE PROTECTION DES HAMEAUX TRADITIONNELS
NC	ZONE AGRICOLE
NCc	ZONE DE PROTECTION DE CAMPAGNE
NCp	ZONE AGRICOLE PAYSAGERE
NCr	ZONE NATURELLE
NCu	ZONE DE PROTECTION ARCHITECTURE ET PAYSAGE
NDc	ZONE DE PROTECTION DES CAPTAGES
NDj	ZONE DE PROTECTION DU JARDIN DE LA JAVERNA
NDm	ZONE DOMAINE SKIABLE
NDr	ZONE D'URBANISATION FUTURE
NAac	ZONE FUTURE D'URBANISATION DE MOYENNE DENSITE INSUFFISAMENT EQUIPEE
NAcr	ZONE FUTURE D'URBANISATION DE FAIBLE DENSITE INSUFFISAMENT EQUIPEE
NAcu	ZONE FUTURE D'URBANISATION DE FAIBLE DENSITE INSUFFISAMENT EQUIPEE AVEC OBLIGATION DE RACCORDEMENT AU RESEAU COLLECTIF D'ASSAINISSEMENT
NAuz	ZONE D'URBANISATION PAYSAGERE ET DE FAIBLE DENSITE
NAat	ZONE FUTURE D'ACTIVITES INSUFFISAMENT EQUIPEE
NAtc	ZONE FUTURE DE LOISIRS INSUFFISAMENT EQUIPEE
NAtg	ZONE FUTURE RESERVEE AU GOLF INSUFFISAMENT EQUIPEE

ZONAGE REMEMBRE (SECTEURS DE VALLON ET DE L'ETELLEY)

UAc	ZONE D'URBANISATION DUREE
UBr	ZONE D'URBANISATION DOREE (terrains remembrés)
NAc	ZONE AGRICOLE
NCdr	ZONE AGRICOLE
NCr	ZONE AGRICOLE (terrains remembrés)
NDr	ZONE NATURELLE
NCr	ZONE NATURELLE (terrains remembrés)
NAac	ZONE FUTURE D'URBANISATION DE FORTE DENSITE INSUFFISAMENT EQUIPEE (terrains remembrés)
NAcr	ZONE FUTURE D'URBANISATION DE FAIBLE DENSITE INSUFFISAMENT EQUIPEE (terrains remembrés)
NAcu	ZONE FUTURE D'URBANISATION DE FAIBLE DENSITE INSUFFISAMENT EQUIPEE (terrains remembrés)
NAat	ZONE FUTURE D'URBANISATION A VOCATION INDUSTRIELLE OU ARTISANALE INSUFFISAMENT EQUIPEE (terrains remembrés)

EMPLACEMENTS RESERVES ET ZONES PROTEGEES
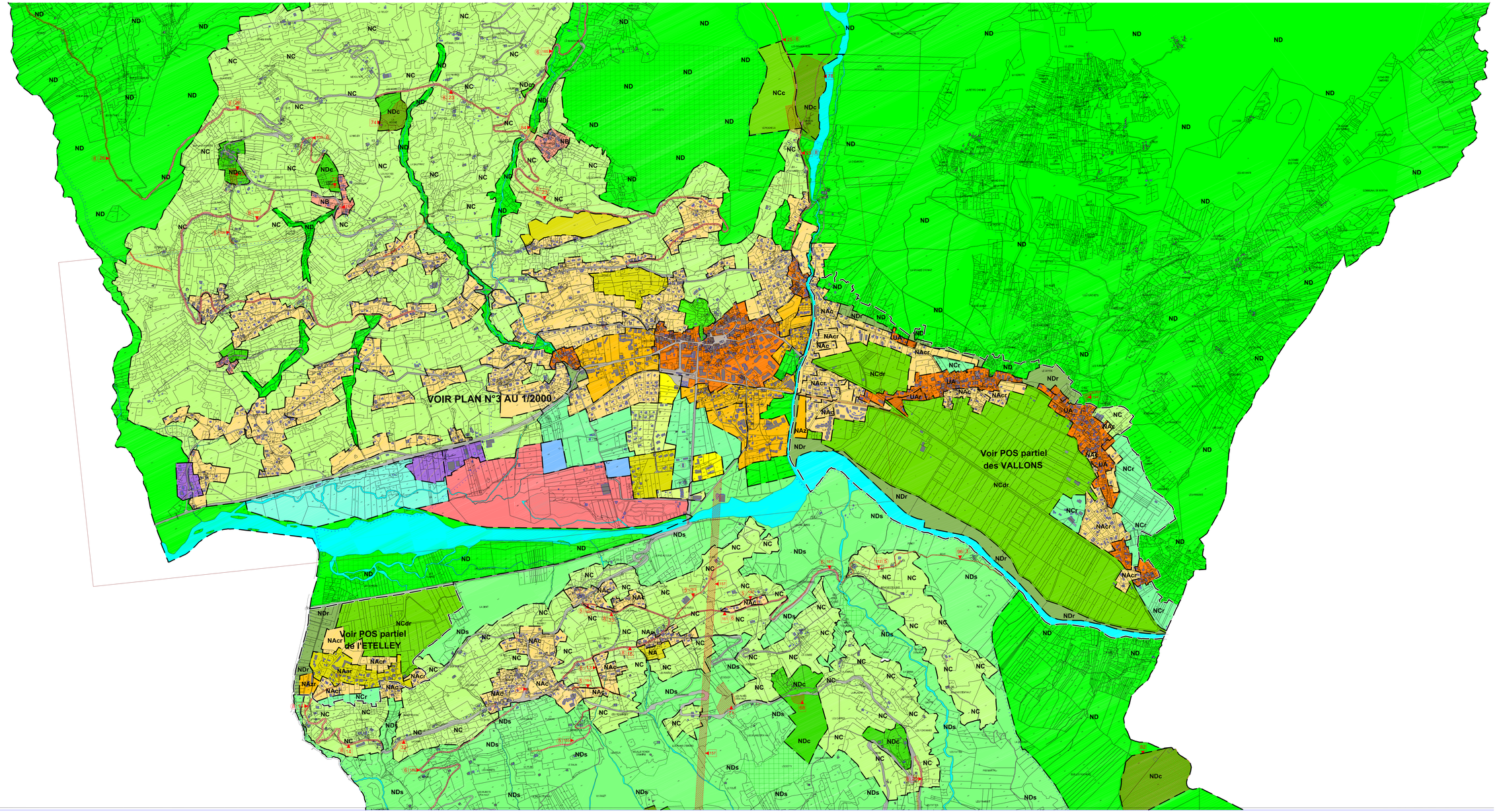
- EMPLACEMENT RESERVE POUR EQUIPEMENTS PUBLICS
- ESPACES BOISES CLASSES AU TERRE DE L'ART. L. 130-1 DU C.U.
- PLATE-FORME DE RETOURNEMENT
- HABITATS A PROTEGER
- EXPLOITATIONS FERMIERES
- NUMERO D'OPERATION
- LARGEUR DES PLATES FORME DES VOIES
- LIMITE DE ZONE
- PERIMETRE DU DOMAINE SKIABLE
- RESULTAT LONG DU RD 907 (hors agglomération)